

BE.ME

つなぐ 三島

Vo1.204

3

2024.MAR

特集

M-ステ 個店プロモーション支援

〈SDGs 取り組み事業所紹介〉



Feliz Planta

みしま会議所ニュース

もっとおいしく、もっとたのしく



伊豆産本わさびの

深い辛味を

ぐぐぐぐぐぐ

と引き出しました。



モンドセレクション
13年連続
金賞受賞

伊豆産本わさび入り

わさびドレッシング

伊豆産本わさびの清涼な香りと辛味に真昆布と焼きあごの出汁の旨味を効かせた、食材を問わず使える万能和風ドレッシング。

株式会社 万城食品

<https://www.banjo.co.jp>
本社 / 静岡県三島市八反畑 103-1

TEL:055-971-7069
FAX:055-972-8207

ISO 22000 認証取得
本社・三島工場・伊豆長岡工場



花と心の贈り物：離れて暮らす親御さんへの温かなサポート

Feliz Planta

所在地：〒411-0801 三島市谷田桜ヶ丘 1396-10
(店舗を持たず、注文配達専門です。)

電話：055-973-3838 FAX：055-973-3839

H P：三島市のお花屋
「フェリースプランタ」(felizplanta.jp)



H P

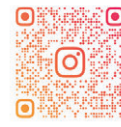

FELIZSUMICHAN
Instagram

Feliz Planta では、離れて暮らす親御さんなどへ定期的に花をお届けしながら様子を見守る「プチ見守りはなや」というサービスを行っています。

代表の山本寿美子さんは「お花は人と人をつなぐ コミュニケーションツールになる」また、「贈った人も贈られた人も笑顔になれる 最強の贈り物である」と言います。



季節のお花をお届けします



春にピッタリなダリア

このサービスは、なかなか帰省ができない状況でも花を通じて家族の絆を深めるお手伝いをするだけでなく、プライバシーを尊重しながらプチ見守りをする事で親御さんが生活に潤いを感じ、親しみ慣れた地域で生活をし続けることを可能にしています。同時に、この取り組みはSDGsのゴールである「住み続けられるまちづくりを」にも寄与しています。地域社会との結びつきを強化し、家族や高齢者が自らの生活を豊かにし、安心して住み続けるための一翼を担っています。

(サービス提供先：三島市内及び近隣)



プチ見守りの様子



(文：総務課 鶴田美咲)

CONTENTS

3P …… つなぐ	Feliz Planta
4-5P …… 特集	M-ステ 個店プロモーション支援
6-7P …… 会員さんいらっしやい	TIELS TEA & TAPS(ティールズ ティー&タップス) hibitano coffee roastery
8P …… M-ステ	労災保険料率変更
9P …… M-ステ	税制改正・収受印周知
10P …… information	能登半島地震災害義援金ありがとうございます。
11P …… information	駐車場料金変更/東商検定スケジュール
12P …… information	入会ありがとうございます
13P …… information	入会ありがとうございます/デジタルコラム
14P …… information	簿記検定1級/国旗のある自由画コンクール会頭賞/職員退職の挨拶/健康コラム

特集



令和5年度 M-ステ 個店プロモーション支援

個店プロモーション支援事業は、地域のお店などの小規模事業者の広報・マーケティングを強化する取組をM-ステが支援するものです。本事業は経営指導員、専門家、経営者が対話を通じ信頼を醸成しながら、事業所の本質的な課題を探ることに特徴があります。本年度も6者の支援を行いました。

～要望に最適な提案「ミシンコンサル」事業～

【事業所の課題】

コロナ禍などでライフスタイルが激変し、家庭でミシンを使用する機会が減少した。今までの販売修理に限らない営業を見直す必要性を感じていた。

【今回の取組】

「ミシンコンサル」では、ミシンを使ったビジネスを始めたい飲食店などの要望に応じた最適な商品を提案、試作を行う。導入後も手厚いアフターフォローを行う。手掛けるのは後継者の山本龍太氏。

【今後に向けて】

実績を重ねてコンサル事業の見える化を図り、ミシンを使った新事業を始めたい事業者や個人に寄り添う事業展開をしていく。

〈山本ミシン商会〉

(問い合わせ先) 055-971-3088



～事業承継を見据えた情報発信強化～

【事業所の課題】

ミクロン単位の厚さを加工する技術で、大手企業を取引先に持つ。長男(写真)が後継者として従事。スタッフの高齢化や技術伝承が大きな課題。

【今回の取組】

今まで情報発信はほぼ行ってこなかったが、人材確保や技術力発信による新規顧客開拓や人材確保のため動画やHPを製作。また名刺サイズの企業紹介カードも作成。情報発信の定着化を目指す。

【今後に向けて】

事業承継計画を策定し、来年に事業承継できるよう準備を進めていく。また、若手スタッフを雇用し技術の伝承を図る。

〈大原工業所〉

(問い合わせ先) 055-981-1911



～肌に優しい自然派石けんの認知度向上～

【事業所の課題】

天然成分由来100%、無香料の石けんやオイル等を製造しネットで販売。製品は良質で好評価だが、認知度が低く売上に結び付かないのが課題。

【今回の取組】

家族全員が顔や体に使えるようサイズアップし、吊して使う固形石けん「素のまま」を2種類展開。肌に悪い素材は使わない、シンプルな優しさを前面に出した広告展開で売上の増加を図った。

【今後に向けて】

ネット販売が中心のため、SNS等での情報発信による認知度向上とHP等の商品説明の充実を図ることで売上の向上に繋げていく。

〈藪の家せっけん〉

(問い合わせ先) 055-955-7539



～かわいい！美味しい！オーダーケーキ～

〈Calume〉

(問い合わせ先) 090-2343-8111

【事業所の課題】

街のケーキ屋さんでありながら、デザイン性の高いオーダーケーキを取り扱っている。Calumeのオーダーケーキの認知向上が課題だった。

【今回の取組】

新たにオーダーケーキに特化したHPとパンフレットを作成、Instagram広告を発信した。ターゲットを絞った広告により、LINE友達は80名・Instagramのフォロワーは200名程増加し、見込顧客が増加した。

【今後に向けて】

著作権のあるキャラクターものを使わない、オーナーのセンスが生みだすケーキを売りに、引き続き、試行錯誤しながら更なる売上増加に努める。



～いろいろな人が集える“SPOT PARTY”の立ち上げ～

〈SPOT〉

(問い合わせ先) 055-957-4698

【事業所の課題】

当店は観葉植物、雑貨の販売を行っている。二日町駅から徒歩約3分というアクセスが良い立地にもかかわらず認知度が低いことが課題であった。

【今回の取組】

代表の有する数多くの異業種の知り合いを活かし、地域の方が集い活躍できる舞台となるよう近隣の苺農家と連携し苺のフードやドリンクの販売やハーブ講座、ライブを行う“SPOT PARTY”を開催した。

【今後に向けて】

本事業で習得した情報発信の方法を活かし、イベントの定期的な開催に努め、店舗の周知を図ることで、来店者増、売上増に努めていく。



～事業内容をリブランディング～

〈フードアトリエ mori.〉

(問い合わせ先) 080-3639-0212

【事業所の課題】

代表の野田氏は食に関わる様々な取組を行っているが、多岐に渡る活動(肩書)を、今一度、リデザイン・リブランディングしたいと考えていた。

【今回の取組】

野田氏が、フリーランス料理人/フードコネクター/ハンターとしての3つの顔で活動していることを分かりやすくパンフレットにまとめ、公式Instagramを新設し、リリース配信した。

【今後に向けて】

料理と人をつなげる「フードコネクター」として食と人材育成を中心に、地域や組織を発展に寄与することを目標に今後、発信・活動していく。



以上、令和5年度にM-ステが取り組んだ個店プロモーション支援事業の事例です。

本事業は、平成29年度から継続して実施しており、令和5年度末まで31者の支援を行っています。補助期間経過後も担当した経営指導員がフォローアップを行うことで、途中、コロナ禍に見舞われながら、約8割の事業所が売上高の伸張といった成果を挙げています。
(文：経営支援課 宇水 淳)



～ お茶とクラフトビールが楽しめる～
ティールズ ティー タップス
TIELS TEA & TAPS

住所：三島市泉町 2-1 S フラット 1F

営業時間：月曜日 17:00-22:00

電話：055-957-4500

金・土・日 16:00-22:00

定休日：火・水・木曜日

※予約優先となります。

※春頃から木曜日も営業予定です。

Instagram で最新情報をご確認ください。



Instagram

東京から三島に移住してきた秋田さん。修善寺にあるクラフトビール醸造の工場見学をしたことをきっかけに「自分でクラフトビールを作りたい!」と研究を重ね、泉町にクラフトビール醸造所とカフェを併設した店舗を OPEN しました。

現在は店内にある醸造所で 13 種類のクラフトビールを作っています。おススメの 1 つである「摘果寿太郎ヘイジー IPA」は、成長過程で間引かれたみかんを使用しており、みかんの皮の香りがとても良く、フレッシュさが味わえます。箱根西麓のスイートコーンで造られた「スイートコーンラガー」や沼津産の柚子とレモンをふんだんに使用した「柚子&レモンゴーゼ」など様々な種類を楽しむことができます。

カフェでは、紅茶やチャイなどアルコールが苦手な方も一緒に楽しめるようなノンアルコールドリンクが揃っており、イギリス人も美味しいという本場の味に近い「フィッシュ&チップス」や BBQ ソースを絡めたホロホロの豚肉「ブルドポーク」、箱根西麓野菜も使用した伊豆野菜プレートなどメニューも充実しています。

季節に合わせた素材を使用したクラフトビールを味わいにお店へ訪れてみてはいかがでしょうか。

(文：まちづくり課 工藤知美)



お店おススメのフィッシュ&チップス



店内にある醸造所



由良みかんウィート



店内の様子



醸造中の秋田さん



沼津産を使った「柚子&レモンゴーゼ」

～ 三島発スペシャルティコーヒーロースタリー ～

hibitano coffee roastery

住所：三島市広小路町 11-10

営業時間：平日 9:00-17:00

土日 8:00-17:00 不定休

オンラインショップ：

<https://hibitano.stores.jp/>

Instagram：

https://www.instagram.com/hibi_tano/



Instagram

hibitano coffee roastery は三島広小路駅から徒歩 2 分の立地に 2022 年 6 月オープンしました。

店名の由来は「日々楽しいこう」から「日々=hibi」と「楽しく=tano」を造語として、コーヒーの焙煎を行う場所を示す「coffee roastery」です。地域の方々をはじめ、店舗にいらっしゃるお客様に日々のたのしみにつながる拠点になればと思いが込められています。

昨年新しくエスプレッソマシン la marzocco の lineaclassic を導入。このマシンで入れたコーヒーを目的に来店する方もいます。hibitano coffee roastery のカフェラテはこのエスプレッソマシンを使うため、コーヒーの味がしっかりする仕上がりになっています。また、ドリップコーヒーもスペシャルティコーヒー豆を仕入れ、焙煎度合もこだわり、酸味の少ないものになっています。軽食もありますので是非一度お立ち寄りください。

(文：経営支援課 片山富美子)



ロゴは日々花を咲かせる「日日草」と「hibitano」のhがモチーフとなっている



カフェラテはデカフェに変更OK!



エスプレッソマシンlineaclassic

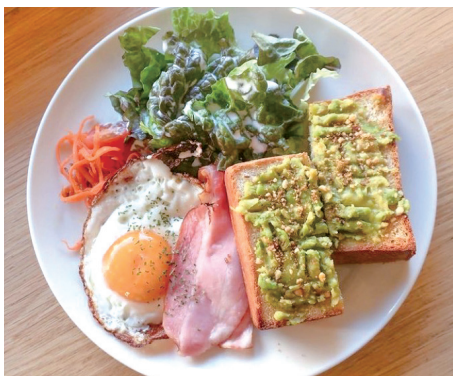

モーニングもやってます



オンラインショップでお豆の販売もあります

労働保険事務組合よりお知らせ 令和6年度より労災保険料率が一部変更となります！

令和6年4月1日から令和7年3月31日までの労災保険料率は以下のとおりです。
 ※一部業種を掲載しております。その他業種については労働局 HP をご確認ください。



労働局 HP

(単位：1/1000)

業 種	現 行	改 定
食料品製造業	6	5.5
木材又は木製品製造業	14	13
パルプ又は紙製造業	6.5	7
電気機械器具製造業	2.5	3
その他の製造業	6.5	6
金属製品製造業又は金属加工業	10	9
ビルメンテナンス業	5.5	6

役員でも労災に加入できます！

労災保険は本来、労働者の業務または通勤による災害に対して保険給付を行う制度ですが、中小事業主等向けに特別に任意加入を認める制度があります。加入条件として①従業員に対して労災保険が成立していること、②労働保険の事務処理を労働保険事務組合に委託していることの2つの要件を満たすことが必要です。

令和6年度労働保険年度更新の手続きをお忘れなく！

令和5年度確定保険料及び令和6年度概算保険料の申告時期が近付いております。
 当所で事務委託されている事業主の皆様あてに4月上旬に年度更新の必要書類を発送致します。
 提出期限（封筒に記載）までにご提出をお願い致します。ご不明な点がございましたら担当職員までご連絡ください。

当所で労働保険の事務委託をしませんか？

労働保険とは労働者災害補償保険（労災保険と雇用保険）の総称です。
 労働保険は農林水産の事業一部を除き、労働者を1人でも雇っていれば適用事業となります。
 事業主は保険関係の手続きを行い、保険料を納付しなければなりません。
商工会議所では労働保険の事務の委託を承ります。お気軽にご相談ください。

(文：まちづくり課 工藤知美)

令和6年度税制改正の大綱について(インボイス関連)

令和5年12月22日に「令和6年度税制改正の大綱」が閣議決定され、新たな猶予措置や緩和措置などが定められました。こうした税に関わる制度の改変に先立ち、たたき台となるのが税制改正大綱です。自社への影響について予め確認してみたいかでしょうか。

- 仕入税額控除に係る帳簿の記載事項の見直し
仕入税額控除に係る帳簿の記載事項の見直しについて、以下のとおり、その方針が示されました。



その他の見直し内容含め、令和6年度税制改正の大綱はこちらよりご確認ください。

四 消費課税

4 その他

- (10) 一定の事項が記載された帳簿のみの保存により仕入税額控除が認められる自動販売機及び自動サービス機による課税仕入れ並びに使用の際に証票が回収される課税仕入れ(3万円未満のものに限る。)については、帳簿への住所等の記載を不要とする。

(注) 上記の改正の趣旨を踏まえ、令和5年10月1日以後に行われる上記の課税仕入れに係る帳簿への住所等の記載については、運用上、記載がなくとも改めて求めないものとする。

この閣議決定に基づき、「自動販売機特例が適用される取引」や「回収特例が適用される取引(3万円未満の取引に限る。)」における帳簿の記載事項については、3万円未満の公共交通機関利用時などの取扱いと同様に、「住所又は所在地」の記載を不要とする取扱いについて整備がされます(国税庁告示を改正予定)。なお、この整備前においても、運用上、「住所又は所在地」の記載は求められないこととされます。

《帳簿のみ保存の特例を適用する場合の帳簿の記載事項》

- ・ 課税仕入れの相手方の氏名又は名称
- ・ 取引年月日
- ・ 取引内容(軽減税率対象の場合、その旨)
- ・ 対価の額
- ・ 課税仕入れの相手方の住所又は所在地(国税庁告示が規定するものについては、住所等の記載は不要)
- ・ 特例の対象となる旨

○見直し案に基づく自動販売機特例を適用する場合の帳簿の記載例

総勘定元帳(会議費)		(株)〇〇		
月	日	摘要	借方	貸方
2	8	〇〇市 自販機 飲料※	120	
:	:	:	:	:

※は軽減税率対象品目

《見直し案》
自動販売機特例や回収特例が適用される取引(3万円未満の取引に限る。)について、記載を求めないこととする。

記載を求めない

住所又は所在地の記載は求められません。

令和7年1月より 確定申告書等の控えに收受印の押なつが行われません

e-Tax 利用率の向上により、今後も e-Tax の利用拡大が更に見込まれることや、DX の取組の進捗も踏まえ、国税に関する手続等の見直しの一環として、令和7年1月から、申告書等の控えに收受日付印の押なつが行われなくなりとなりました。そのため、必要に応じて、ご自身で控えの作成及び保有、提出年月日の記録・管理をお願いいたします。

申告書等の控えの收受日付印以外で、申告書等の提出事実・提出年月日を確認する方法は、以下のとおりです。

○e-Tax による申告・申請手続

e-Tax で申告等データの送信が完了した後、送信されたデータの受信通知がメッセージボックスに格納されます。受信通知では、申告書等を提出した者の氏名又は名称、受付番号、受付日時等を確認することができます。

○申告書等情報取得サービス(オンライン請求のみ)

所得税の確定申告書、青色申告決算書及び収支内訳書について、書面により提出している場合であっても、パソコン・スマートフォンから e-Tax を利用して PDF ファイルを無料で取得することができます。利用に当たっては、マイナンバーカードが必要です。

○保有個人情報の開示請求

税務署が保有する個人情報に対する開示請求により、提出した申告書等の内容を確認することができます(写しの交付の場合は1か月程度かかります)。※手数料300円(オンライン申請200円)、法人の申告書等には利用できません。

保有個人情報の開示請求について、e-Tax を利用したオンライン請求及び手数料の電子納付をすることができます。

○税務署での申告書等の閲覧サービス

税務署の窓口で、ご自身が過去に提出した申告書等を閲覧することができます。

○納税証明書の交付請求

納税証明書の交付請求を行うことにより、確定申告書等を提出した場合の納税額、所得金額又は未納の税額がないことの証明書を取得することができます。※手数料は、税目ごと1年度1枚につき400円(オンライン申請370円)



詳細はこちらより(国税庁HP)

(文：まちづくり課 宮下智克)

令和6年能登半島地震に対する災害義援金募金の御礼

被災地支援の義援金のご協力を会員の皆様にお願いたしましたところ、多くの義援金をお寄せ頂きました。

皆様のご厚志は、被災地の一日も早い復旧・復興のため被災事業者の事業再開、被災商工会議所の再建、観光回復等に係る事業等に活用する義援金として日本商工会議所を通じて被災地の商工会議所にお届けします。ご協力賜り誠に有難うございました。

五十音順・敬称略

石渡食品(有)	(有)杉本鉄工所	(株)富士サービス
いずの里ケアサービス	(株)鈴木工務店	富士精工(株)
伊伝(株)	スナック縁	(有)ふじパーキング
(株)エヌケーイー	せせらぎ駐車場	富士物産(株)
(有)遠藤製館所	(有)セリザワ工業	(株)堀江塗料
(株)大川工務店	大場商工店会	(株)前田建設
社会保険労務士法人 岡田労務	大和技研工業(株)	(株)マルサン
小野建設(株)	(有)タカノ	丸善工業(株)
オリジナル サロン ド 邑木	中部電設(株)	三島工具(株)
(株)ON	東静運送(株)	三島広房
(株)家具のハセガワ	(株)東平商会	三島青果(株)
(株)幸和	(資)ときかわ	みしま税理士法人
(株)小島屋クリーニング	長泉パーカーライジング(株)	三嶋大社
(株)小塚工業	(株)中熊鉄工所	(株)三島フレンチ
(有)駒形屋	(株)日進	(株)三島物流
コミュニティスペース・ジモット	ニューデルタ工業(株)	三島ブックセンター
こりん	野木鋳造(株)	(株)MISH
坂本事務器	(株)万城食品	(株)メンテックカンザイ
(株)サクシンローラ	(株)平井眞美館三島営業所	(株)ヤギシ
三丸機械工業(株)	平井 敏雄	(有)ヤスエ工業
(有)四條保険事務所	広小路駅前商店会	山本建設(株)
静岡コンサルタント(株)	(株)風土	樫
システムナオ(株)	Forever	(有)吉田板金工業所
(有)資仙	(株)フゲン	三島商工会議所
(株)シンエイ	富士急静岡タクシー(株)	総数 76 件 義援金額 3,560,000 円
(有)伸盛工業	(株)フジコー	

Re*shabe

みんな満足。ずっと安心
リシェイブ



快適な暮らしと
その住まいをデザインする

リフォーム事業

これからのリフォームは形にとらわれない自由な考え方が大切になります。
我々はご提案から施工・メンテナンスにいたるまで、カスタマイズされた住空間を創造します。



ちょっとしたお悩みにも
対応しております。

建具の建付が悪い気がする…
玄関に手すりが必要…

リフォーム・改修なら Re*shabe (リシェイブ)



山本建設株式会社

〒411-0832 静岡県三島市南二日町8-39
TEL.055-975-4488 FAX.055-975-4306
www.yamamotokensetu.co.jp

駐車場 (TMOパーク) 料金変更のお知らせ (令和6年4月1日より)

当所駐車場 (TMO パーク) の運営にあたり経費削減に努めておりましたが、管理費等の高騰に伴い、維持をすることが困難な状況となったため、令和6年4月1日より料金を改定させていただきます。
ご理解のほどよろしくお願いいたします。

旧料金 : 基本料金 30分 100円 / 20:00 ~ 8:00 30分 50円
新料金 : 基本料金 20分 100円 / 20:00 ~ 8:00 20分 50円

500円
お 得

みしま共通駐車サービス券をご利用下さい！

TMO パークを含む市内中心市街地の8駐車場共通で使用できます！
多くの店舗がお客様へのサービスに利用しています。

【サービス券】

1枚 100円券の1種類 (期限なし)

【販売金額】

1冊 2,000円 (100円券 25枚)

【販売場所】

三島商工会議所、LIVE よしだや、ミシマトイス、ストランズ



見 本

利用可能駐車場

うちだパーキング
広小路シンコウパーク
ヒロセパーク
タイムズ三島広小路
タイムズ三島本町
本町タワー (タワーズショップパーキング)
市営中央駐車場
TMO パーク (三島商工会議所)

(文：まちづくり課 工藤知美)

資格をとってキャリアアップ! 2024年度東京商工会議所検定試験スケジュール

■ 第1シーズン

(前半) カラー・ビジネス実務法務・ビジネスマネジャー

申込期間	試験期間
5/17 (金) ~ 5/28 (火)	6/21 (金) ~ 7/8 (月)

(後半) 福祉住環・eco

申込期間	試験期間
6/7 (金) ~ 6/18 (火)	7/12 (金) ~ 8/1 (木)

■ 第2シーズン

(前半) カラー・ビジネス実務法務・ビジネスマネジャー

申込期間	試験期間
9/20 (金) ~ 10/1 (火)	10/25 (金) ~ 11/11 (月)

(後半) 福祉住環・eco

申込期間	試験期間
10/11 (金) ~ 10/22 (火)	11/15 (金) ~ 12/5 (木)

(1級) ビジネス実務法務・福祉住環 ※CBTのみ・統一試験

申込期間	試験日
11/5 (火) ~ 11/12 (火)	12/8 (日) ビジネス実務法務 12/15 (日) 福祉住環境コーディネーター

検定名	受験料
カラーコーディネーター検定	アドバンス 7,700円 スタンダード 5,500円
ビジネス実務法務検定	2級 7,700円 3級 5,500円
ビジネスマネジャー検定	7,700円
福祉住環境コーディネーター	2級 7,700円 3級 5,500円
環境社会検定 (eco)	5,500円

申込先：東京商工会議所
電話：050-3150-8559

H P : <https://kentei.tokyo-cci.or.jp>

お問い合わせフォーム：

<https://kentei.tokyo-cci.or.jp/inquiry.html>

(文：総務課 金井雅彦)



ご入会ありがとうございます！

新たに会員になられた皆さんをご紹介します。

(順不同、敬称略)

事業所名	所在地	業種名
(有)入月塗装工業	三島市幸原町	塗装工事業
(医)社団 一寿会	三島市寿町	医療業
(有)クリヤ商事	三島市谷田	飲食店
いしわた建装(株)	三島市玉沢	内装工事業
(株)ハナワ住建	三島市谷田並木	建築リフォーム工事業
ティールズ・ブリューイング(同)	三島市泉町	飲食店
たこ焼居酒屋 大阪なんば一番	三島市本町	飲食店
アトリエ ハルミナ	三島市寿町	美容業
ふくしま司法書士事務所	三島市中田町	不動産登記、商業登記業
リラクゼーションサロン Lotus	三島市本町	リラクゼーション (オイルトリートメント)
西島中小企業診断士事務所	三島市徳倉	中小企業診断士
izulocate(同)	三島市川原ヶ谷	映像・音声・文字情報制作業
(同) ENDOU 建設	三島市徳倉	大工工事業
Pet Salon WanWanDa	三島市泉町	トリミングサロン業
Mウェーブ(株)	三島市谷田	音楽教育、ピアノ教室
温活サロン ルル	三島市芝本町	エステティック業
WebLL	三島市富士ビレッジ	スマートフォン出張修理
加藤建築	三島市長伏	建物建築業
三島 ECO メンテナンス	三島市新谷	浄化槽清掃業
ミリちゃん	三島市芙蓉台	キッチンカー・露店販売
おてもやん	三島市大場	飲食店
関東通測機器(株)	東京都西東京市柳沢	電線・ケーブル製造業
(株) オフィスグルー	沼津市大諏訪	ホームページ制作 他

(順不同、敬称略)

事業所名	所在地	業種名
(株) アルバイトタイムス	沼津市中沢田	採用管理システムの運営
マーケティング経営研究所	静岡市葵区城北	経営コンサルタント業
(同) ティープラスワン	駿東郡長泉町南一色	IT人材育成・教育
(株) 418	神奈川県小田原市	ホームページ制作・管理
(株) Structured	東京都中央区銀座	経営コンサルタント業
玉城 健太	東京都世田谷区野毛	経営コンサルタント業
(同) うさぎ企画	駿東郡長泉町下土狩	まちづくりコンサルタント
菅野 FP・社労士事務所	東京都港区港南	社会保険労務士事務所

お知り合いで未加入の事業所がございましたら是非ご紹介ください。

これならできる！苦手の小規模事業者でも取り組めるデジタル化

■ Excelで給与管理 ■ Microsoftのテンプレートを使う

2024年1月より改正電子帳簿法の対応が義務化された事により、クラウド保存が簡単にできるアプリ開発会社のCMを目にする事が多くなりました。給与管理は義務化ではありませんが、請求書等のクラウド保存と一緒に給与管理のアプリも同時契約し、DXを推進している会社が多くなっています。

Excelで給与管理するニーズが少なくなっている昨今、今回は、個人経営や小規模の会社で使う簡単なテンプレートをご案内します。使用するためには、Excelの基礎知識や関数の知識が必要です。

税金関係を自動計算するマクロブック

「コンテンツの有効化」をクリックします。

残業時間	残業時間給	支払総額	税金と控除
1		¥56,000	¥27,308

必要事項を入力し「給与明細の作成」をクリックすると、自動で給与明細が表示されます。カスタマイズはマクロの知識が必要です。

合計だけ自動計算する簡単Excel

Sheetを必要人数分コピーします。

2024年 給与一覧表		社員No		
		1月	2月	3月
課税分給与	基本給			
	時間外手当			
	役職手当			
	資格手当			
	住居手当			
	家族手当			
	課税支給総額合計	0	0	0
通勤手当				

Sheet名を変更すると「給与明細書」に反映され表示されます。税金関係など自動計算されず数値入力します、カスタマイズは簡単です。

Excelを立ち上げ、「その他のテンプレート」に「給与の計算」「給与支払明細」があります。

※ 上記はMicrosoft365もしくはExcel2019の方法です。Excel2016は「給与」で検索をしてください。

執筆：当所理財情報部会幹事 池田好子氏 (有)オフィスタグ 代表取締役

**おめでとうございます！！
第 165 回日商簿記検定 1 級合格**

11 月 19 日（日）に当所で施行した日商簿記検定 1 級の試験に杉山博昭様が合格されました。

簿記 1 級は公認会計士、税理士などの国家資格への登竜門であり、合格すると税理士試験の受験資格が得られます。1 級は年 2 回実施しておりますので、是非チャレンジしてみてください。

（文：総務課 轟田美咲）

**三島商工会議所会頭賞
受賞おめでとうございます**



三島大社崇敬会
「第 40 回 国旗のある自由画コンクール」



西島 晟史さん（北上保育園）
画題「ぴらみっどにのぼりたい」

◆◆◆◆◆ 退職の挨拶 ◆◆◆◆◆



小川 雄司
総務課
経営戦略アドバイザー

令和 6 年 3 月 31 日をもって三島商工会議所を退職いたします。

37 年間にわたる在職中は、役議員をはじめ多くの会員の皆様のご厚情を賜り、お陰様で大過なく職務を全うすることができました。衷心より感謝を申し上げます。

昭和、平成、令和と大きな変革の中で商工会議所の業務に携わり、私の人生の大きな骨格を形成いたしました。この経験を糧に新たな第二の人生を歩もうと思えます。

三島商工会議所並びに会員の皆様の益々の発展を祈念し、退職の挨拶とさせていただきます。長い間ありがとうございました。

健康コラム

**パーキンソン病は
増加傾向**



パーキンソン病とは 1817 年に振戦麻痺としてジェームズ・パーキンソン先生により発表された神経変性疾患であり、アルツハイマー病に次いで頻度の高い疾患と言われています。日本神経学会によると、ほとんどが遺伝性はなく、加齢が重要な危険因子とされており、5%程度に遺伝性パーキンソン病もあるようです。中高年以上で発症すると思われがちですが、若年発症のパーキンソン病も存在します。10 万人あたり 150 人前後ですが、60 歳を越えるとその罹患率が増加します。世界の寿命が延びたことで 2030 年までには、全世界で 3000 万人以上になると推定されています。私の知人のパーキンソン病の研究をされている医師によると、70 歳以上になると、少なくとも 100 人に 1 人の割合で発症するとのこと。

その原因は諸説ありますが、不明であるため、特定難病に指定されています。パーキンソン病の 4 徴とは、静止時振戦（ふるえ）、筋肉が固くなる筋固縮、動作が鈍くなり動けなくなる無動、転びやすくなる姿勢反射（保持）障害を言います（これらがパーキンソン病の 4 徴）。振戦のほとんどは本態性振戦というものであり、頻度が高い疾患であります。こちらはコップや箸を持っているときなど動いているときにふるえが目立ちます。パーキンソン病のふるえは逆に手を膝の上に置いてじっとしているときにふるえが目立ちます（静止時振戦）。現時点でパーキンソン病に関しては病気をくい止める治療法はなく、癌や他の進行する病気と違って早期発見が大事な病気ではないと思われれます。純粋なパーキンソン病であれば、10 年以上は通常の日常生活を過ごすことが出来ます。症状は非常に似ていますが、パーキンソン症候群（パーキンソン病の親戚のような病気）であれば、中には進行がもの凄く早いものもあります。この鑑別にはシンチ検査が有効なことがあります。余談にはなりますが、最近、うちの父親が夕方になると手の震えがでてくるからパーキンソン病が心配だと言っていたのですが、お酒を飲むと不思議と震えがピタリとおさまることから「アルコール依存症の症状だよ」と説明しましたが、全く納得しませんでした。皆さんもお酒の飲みすぎには十分に注意しましょう。

医療法人社団親和会 西島病院 院長 大石 涉

はじめる!

DX

Digital Transformation

kintone伴走サポート

キントーン
kintone

Excelよりかんたん、Excelより便利に、プログラミング経験ゼロでも自社の業務に合わせたツールを作れるクラウドシステム「kintone」。アプリの企画や開発が初めての担当者様でも不安なく完成できるアイティエスのエンジニア伴走サポートをご案内します。

※kintoneはサイボウズ株式会社の登録商標です。アイティエスはサイボウズのオフィシャルパートナーです。

いいこと
01

DX人材が育つ!

いいこと
02

委託開発より高コスパ!

いいこと
03

メンテも更新も自分でできる!

STEP 1

使い方をレッスン



基本的な使い方を一から学ぶレッスンからシステム管理の方法まで、触って身につくハンズオンセミナーで学べます。

STEP 2

業務相談&アプリ企画



お客様の業務課題のどれがkintoneで改善できるのか一緒に考え、どんなシステムやアプリにするかの計画をお手伝いします。

STEP 3

アプリ開発サポート



作成中に困ったことの質問・相談や、便利機能を追加できるプラグイン探しなど、慣れない開発を安心サポート。

STEP 4

おまかせ高度カスタム



基本機能や既存スクリプトにない機能やプログラミングが必要なカスタマイズなど、難しいところだけの代行も可能です。(別途有償)

定期訪問で不安を解消!

「どこまで制作できましたか?」

「わからないところや困りごとはありませんか?」

「社内へのkintone浸透は進んでいますか?」

エンジニアが御社に定期的にかがいがい、kintone担当者様のお悩みに寄り添います。

餅は餅屋の請負開発

「早く完成して急いで導入したい」

「複雑なシステムで自社の手に負えない」

「自社開発する人手が足りない」

完全委託によるオーダーメイド開発も可能です。担当営業または下記連絡先までお気軽にご相談ください。

ITS 株式会社 **アイティエス**

TEL **055-977-5151**

FAX 055-977-5142

<https://www.itsg.co.jp/>

〒411-0816 静岡県三島市梅名427-1



Judge the LEXUS



あらゆる走行シーンでドライバーの意図に忠実にリニアな応答を目指す
LEXUSならではの乗り味「Lexus Driving Signature」を、
電動化技術のバイオニアとしての経験と技術で追求した
LEXUS電動車ラインアップで、ぜひご試乗で、ご体感ください。

PHOTO(左):
UX300h "F SPORT" 2WD (FF) 車両本体価格 5,241,000円*
ボディカラーのヒートブルーコントラストレイヤリング&ブラック(20F)
201,300円はメーカーオプションとなり、車両本体価格には含まれておりません。

*価格はすべて消費税込みです。*価格はメーカー希望小売価格<2024年3月現在のもの>で参考価格です。価格はレクサス販売店が独自に定めていますので、詳しくはレクサス販売店におたずねください。
*価格にはオプション価格が含まれません。*保険料、税金(除く消費税)、登録料などの諸費用は別途申し受けます。リサイクル料金が別途必要となります。
*北海道地区の価格には寒冷地仕様の価格が別途加算されます。

PHOTO(右):
LBX "Relax" 2WD (FF) 車両本体価格 4,600,000円*
ボディカラーはレッドスピネル(3U5)



<https://lexus.jp>

レクサス沼津



沼津市本丸子町752-6
Tel:055-952-8855
営業時間/10:00~19:00
定休日/月曜日(祝日を除く)・火曜日



レクサスCPO三島



在庫について
詳しくはこちら >>



三島市富田町10-17
Tel:055-975-0088
営業時間/10:00~19:00
定休日/月曜日(祝日を除く)・火曜日



レクサス認定中古車
cpo
<https://cpo.lexus.jp>